EUREKA

HOME WEB

Gestisci il tuo impianto di sicurezza di **casa**

Antintrusione

Antincendio

Gestisci il tuo impianto di sicurezza di **casa** comodamente dal tuo **pc**, **smartphone** o **tablet**.

PC

Smartphone

Tablet

Eureka Home Web è una **scheda hardware** che consente di **gestire** una centrale **antincendio/antintrusione** direttamente dal **web**.

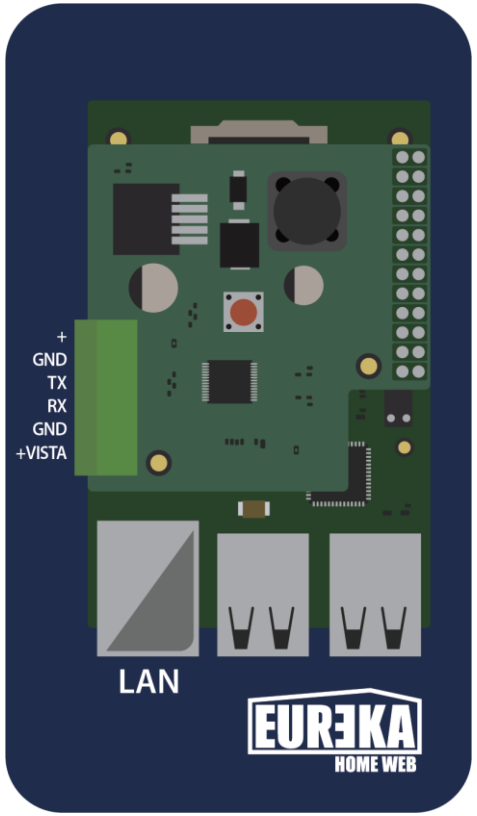

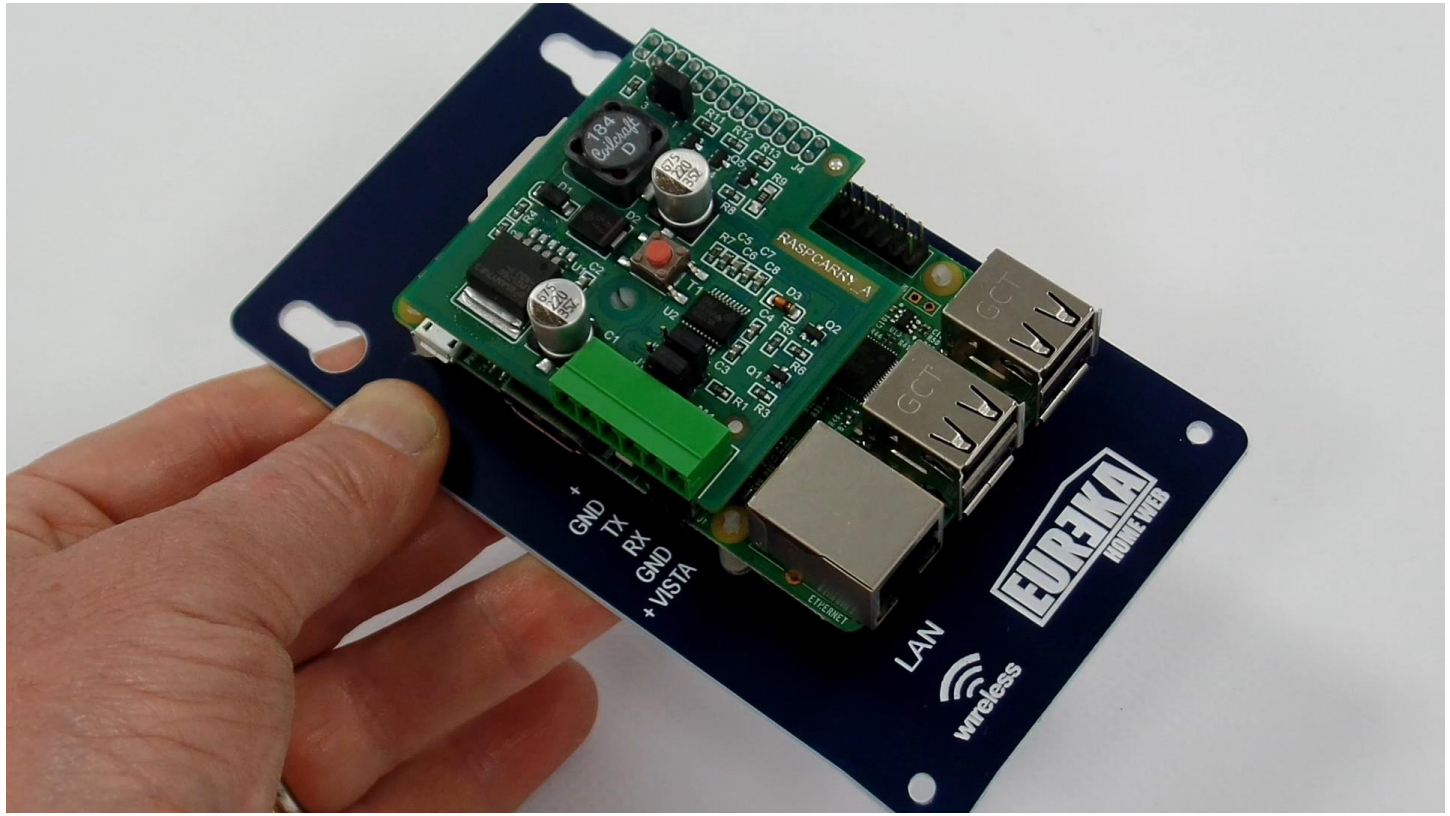

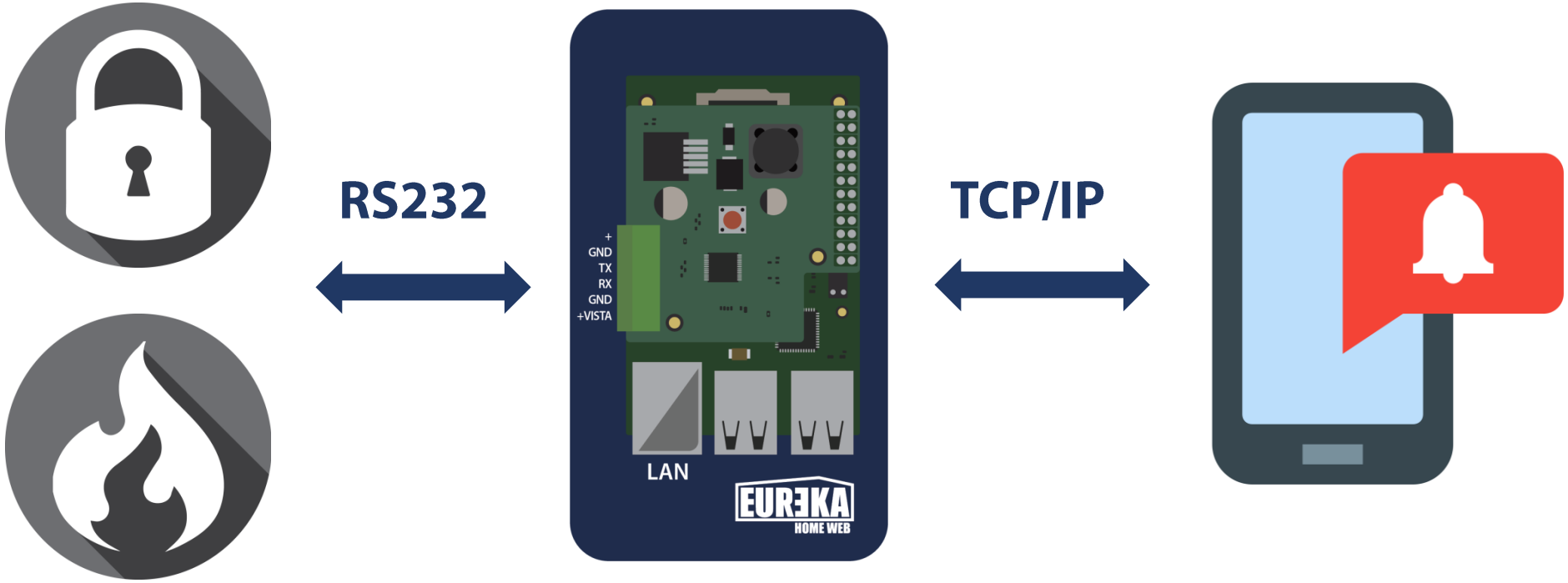

Connessa in seriale con la centrale **antintrusione/antincendio** da cui **riceve le informazioni** relative allo stato delle centrali connesse.

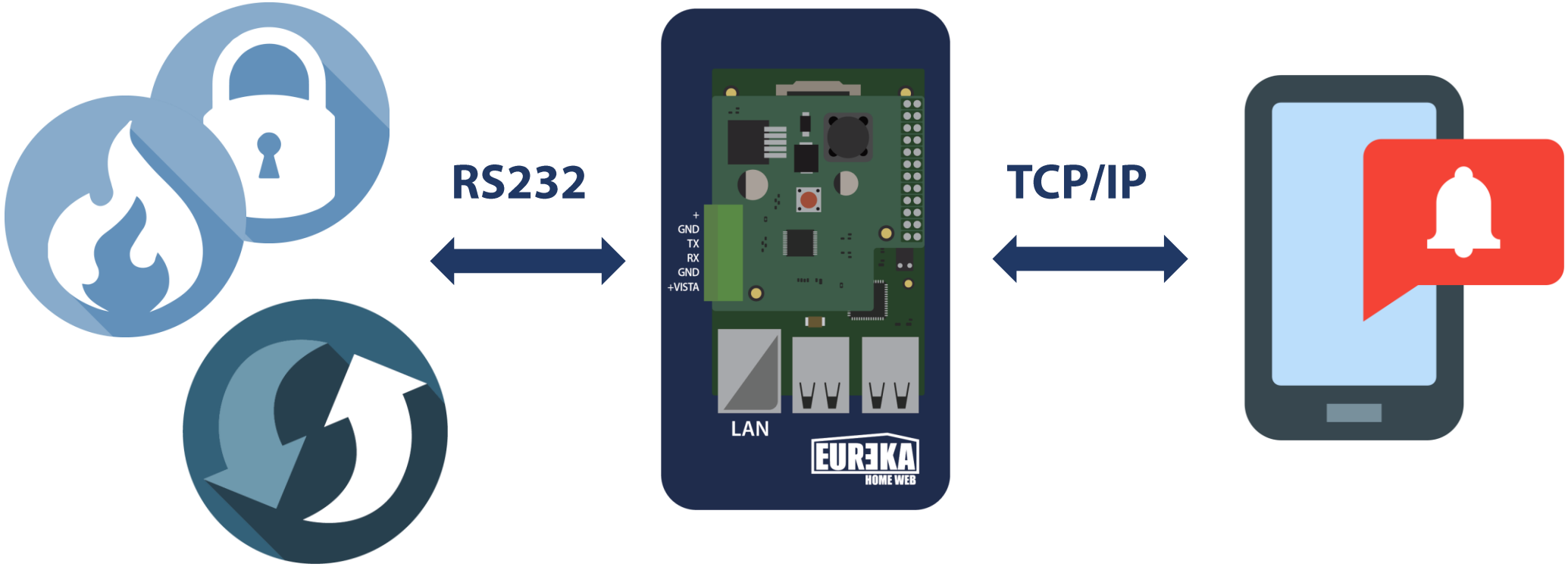

Utilizzata con **centrali di vecchia generazione** consente di dare **NUOVA VITA** all'impianto esistente.

Connessa al tuo sistema di allarme e alla rete, **ti consente di visualizzare lo stato e inviare comandi** in tempo reale **ovunque** tu sia nel

MONDO

Eureka home web ti consente:

- Accesso web o APP
- Supervisione
- Invio comandi
- Storico eventi
- Mappe grafiche

Ricevi notifiche tramite:

SMS

Email

Notifiche Push

Un **SERVIZIO EUREKA CLOUD** è disponibile in mancanza di IP statico o DNS dinamico.

RS232

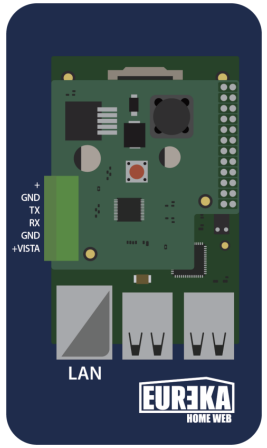

TCP/IP

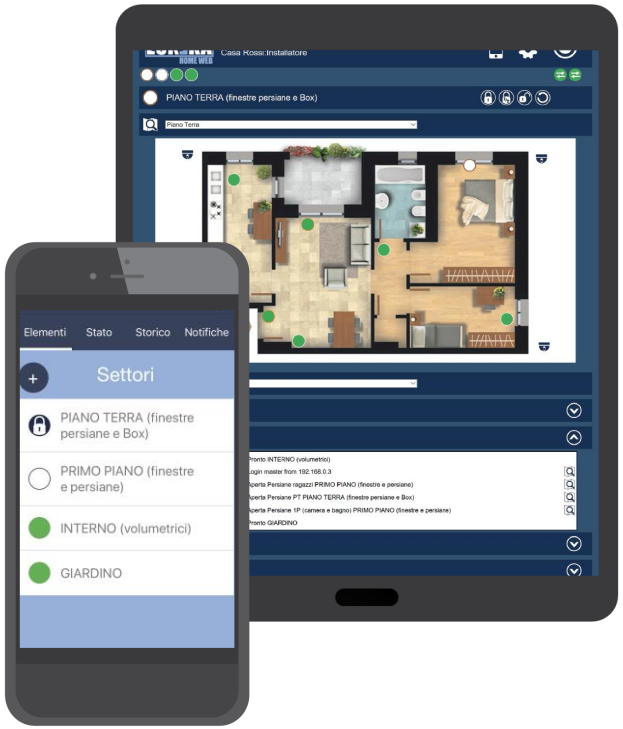

EUREKA CLOUD

www.eurekacloud.it

EUREKA HOME WEB APP

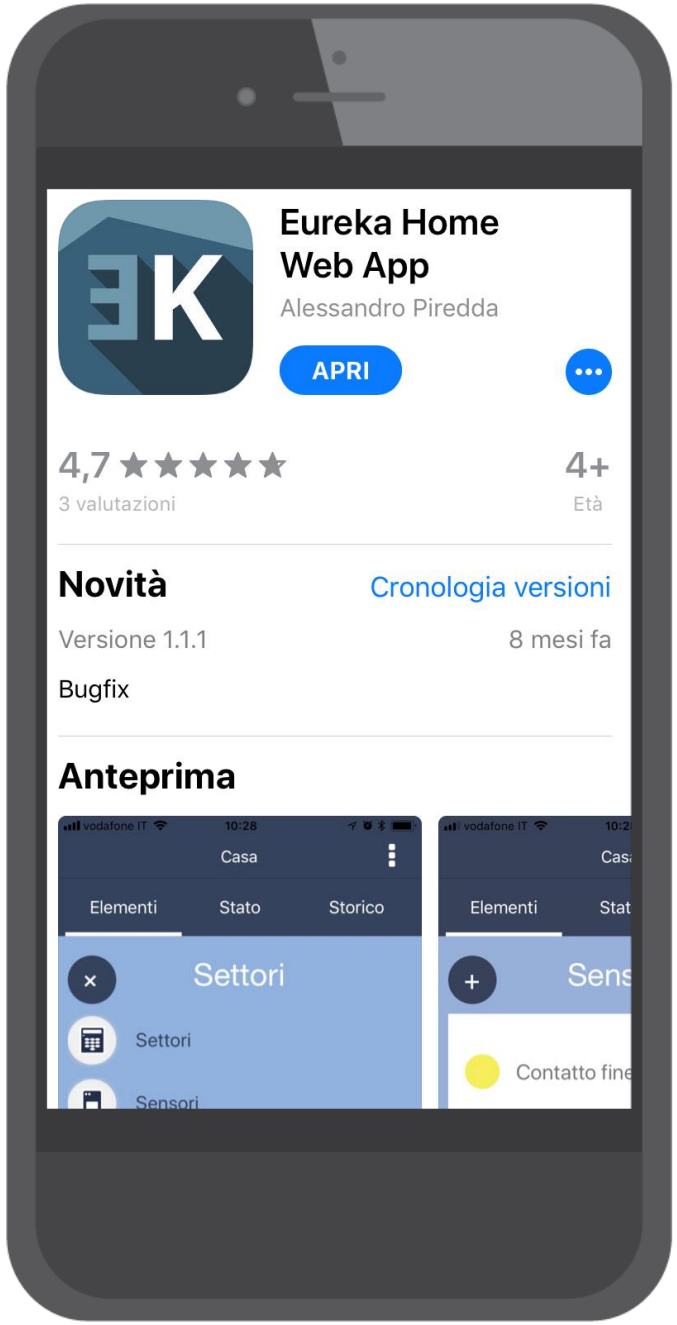

EUREKA CLOUD

Se utilizzi **Eureka CLOUD**, puoi gestire comodamente la tua centrale dal tuo dispositivo **Android** o **iOS** con **EUREKA HOME WEB APP**.

Supervisione NET CAMERAS:

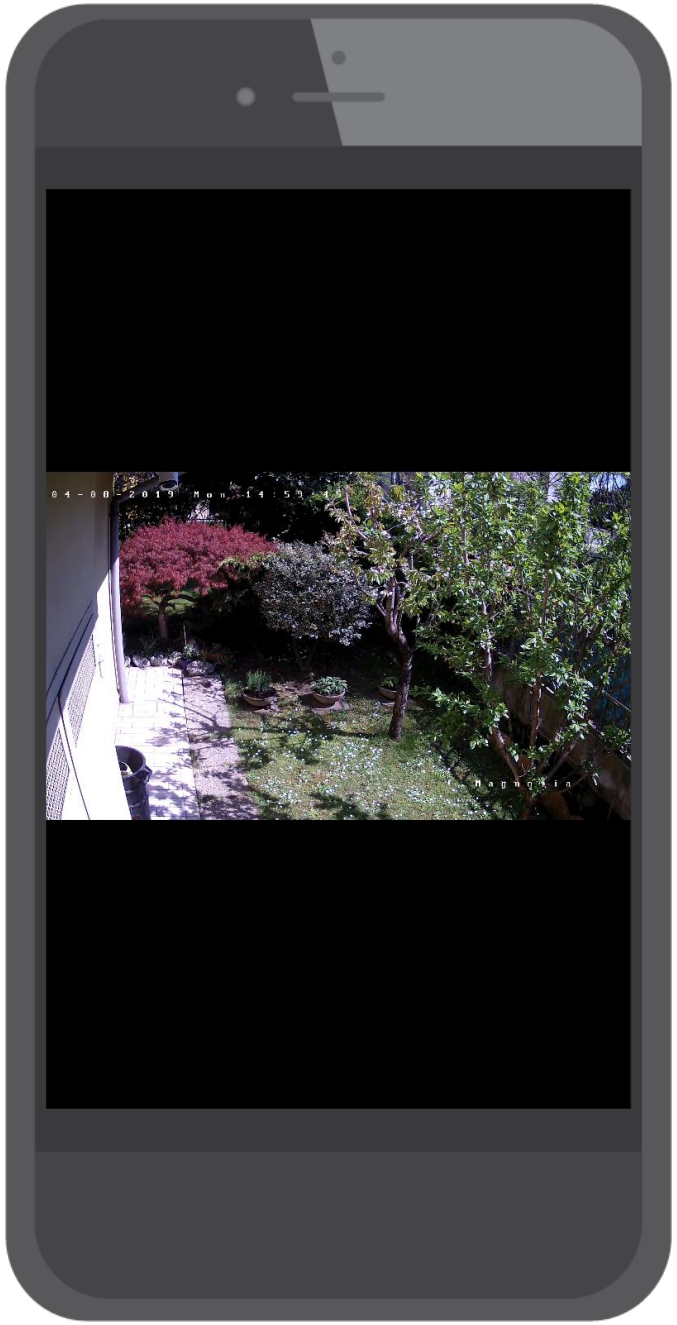

Con **EUREKA HOME APP** è disponibile la possibilità di vedere direttamente lo **streaming live RTSP** delle **Net Camere** presenti nel sistema.

EUREKA HOME WEB può essere opzionalmente connessa ad **EUREKA SERVER**

- Supervisione locale via web o APP
- Supervisione centralizzata con **EUREKA SERVER**

RS232

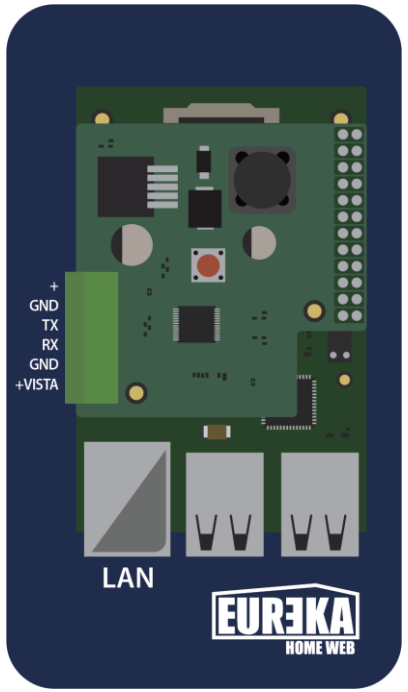

TCP/IP

EUREKA HOME WEB può essere opzionalmente connessa ad **un SERVER SIA:**

- Supervisione locale via web o APP
- Supervisione di un centro di vigilanza con **SERVER SIA**

RS232

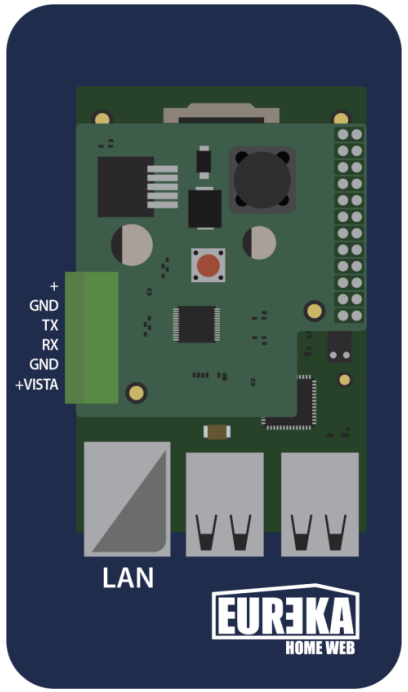

TCP/IP

SERVER SIA

PER LA SICUREZZA DELLA TUA CASA.

EUREKA

HOME WEB

www.eurekasupport.it